

RÉPUBLIQUE  
FRANÇAISE

*Liberté  
Égalité  
Fraternité*

## SEMAINE EUROPÉENNE DE LA RÉDUCTION DES DÉCHETS

# LE GUIDE

du porteur de projet de la SERD

Le présent guide est destiné au porteur de projet qui souhaite mettre en place une action de sensibilisation à la prévention des déchets dans le cadre de la **Semaine Européenne de la Réduction des Déchets (SERD)**.

<b>Qu'est-ce que la Semaine Européenne de la Réduction des Déchets (SERD) ?</b> .....	3
<b>La prévention des déchets : quels enjeux ?</b> .....	4
<b>Pourquoi participer à la SERD ?</b> .....	5
<b>Comment s'inscrire à la SERD ?</b> .....	6
<b>Quels sont les outils de communication mis à disposition et comment les obtenir ?</b> .....	8
<b>Comment optimiser le montage de son action SERD ?</b> .....	14
<b>Quelle action SERD mettre en place ?</b> .....	16
<b>Comment utiliser l'espace discussion ?</b> .....	22
<b>Pour en savoir plus</b> .....	26

# Qu'est-ce que la Semaine Européenne de la Réduction des Déchets (SERD)?

Coordonnée en France par l'ADEME, la Semaine Européenne de la Réduction des Déchets (SERD) est un « temps fort » de mobilisation au cours de l'année pour mettre en lumière et essayer les bonnes pratiques de production et de consommation qui vont dans le sens de la prévention des déchets.

Durant la dernière semaine du mois de novembre, tout le monde peut mener des actions de sensibilisation : les collectivités territoriales, les administrations, les associations, les entreprises, les établissements scolaires, les maisons de retraite, les hôpitaux... mais aussi les particuliers !

Les porteurs de projet mettent en place des **animations pour sensibiliser** au fait de :

- mieux consommer
- mieux produire
- prolonger de la durée de vie des produits
- jeter moins

Ces animations peuvent s'adresser au grand public ou bien à un public ciblé, comme les élus, les salariés, les étudiants, les scolaires...

Les 6 grands thèmes d'actions de la réduction des déchets sont portés par la SERD :

- Prévention des déchets (éco-conception, suremballage, produits jetables...)
- Prévention des déchets dangereux
- Prévention du gaspillage alimentaire
- Promotion du compostage
- Réemploi / Réparation / Réutilisation
- Journée de nettoyage

# LA PRÉVENTION DES DÉCHETS : QUELS ENJEUX ?

Aujourd'hui, chaque Français produit en moyenne 580 kg de déchets ménagers et assimilés par an.

La quantité de déchets a doublé en 40 ans : nous achetons plus et plus fréquemment. Et les produits sont de plus en plus éphémères.

Face à ce constat, la réduction des déchets est une démarche essentielle afin :

- **d'économiser les matières premières épuisables ;**
- **de limiter les impacts sur l'environnement ;**
- **de diminuer le coût des déchets pour chacun.**

La réussite de la réduction des déchets est donc basée sur la **prévention des déchets**, c'est-à-dire avant que celui-ci ne soit produit, car **le meilleur déchet est celui que l'on ne produit pas !**

# POURQUOI PARTICIPER À LA SERD ?

Votre participation à la SERD vous permettra :

- d'**apporter de la visibilité à votre mobilisation**, grâce aux actions de communication de l'ADEME (programme officiel national et régional de la SERD, communiqués de presse, réseaux sociaux...)
- de **disposer d'outils de communication gratuits** utiles pour votre sensibilisation
- de **renforcer la dynamique** de votre organisation / de votre territoire en matière de prévention des déchets
- de **bénéficier d'une reconnaissance de votre engagement**, grâce aux Trophées français et européens de la SERD.

## Focus sur les Trophées français et européens de la SERD

Les **actions les plus exemplaires** de la Semaine Européenne de la Réduction des Déchets seront valorisées par les **Trophées non seulement français, mais aussi européens de la SERD**, apportant de la visibilité à votre engagement !

Le jury sélectionne les animations qui se distinguent notamment par leur originalité, leur impact à long terme et leur reproductibilité.

Un lauréat est désigné dans chaque Catégorie: Administration, Association, Entreprise, Établissement scolaire, « Autre » (hôpital, maison de retraite...) et Particulier. Les candidatures lauréates aux Trophées français de la SERD figurent automatiquement parmi les candidatures aux Trophées européens de la SERD.

À l'issue de la SERD, vous recevrez un courriel électronique qui vous apportera toutes les informations sur les modalités de candidature aux Trophées.

# COMMENT S'INSCRIRE À LA SERD ?

1. Se connecter au site de la SERD : [www.serd.ademe.fr](http://www.serd.ademe.fr)
2. Cliquer sur « Inscrivez-vous à la SERD » et remplir le formulaire

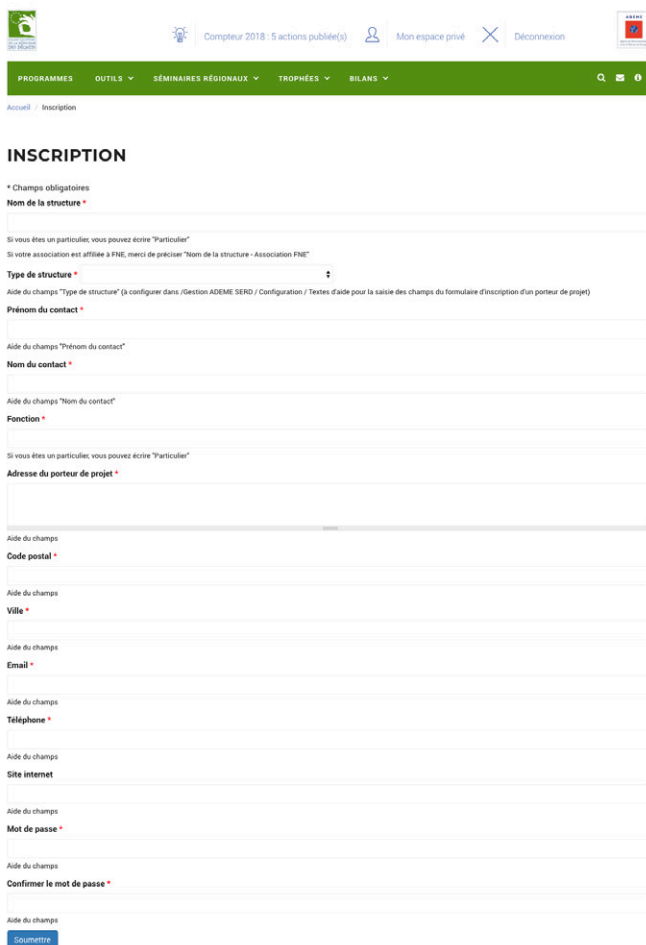

3. Cliquer sur « Soumettre ». Votre inscription est enregistrée. Vous pouvez vous connecter à votre espace privé.

4. Cliquer sur « Connectez-vous » et entrer vos login et mot de passe
5. Cliquer sur « Labelliser mon action », remplir le formulaire et l'enregistrer en cliquant sur « Soumettre à la labellisation »

- ESPACE PRIVÉ**: A sub-header for the private space.
- Cet espace privé vous permet de :** A heading for the private space's capabilities.
- Labelliser votre (vos) action(s)**: A section with a 'Labelliser mon action' button. Below it, text states: 'Il est nécessaire de remplir une fiche par action et par lieu. Pour les porteurs de projets de plus de 10 projets, merci de nous contacter sur [serd@ademe.fr](mailto:serd@ademe.fr).'
- Commander vos outils**: A section with a 'Commander mes outils' button. Below it, text states: 'Pour rappel, vous devez avoir au moins une action labellisée pour pouvoir commander vos outils. Les outils sont disponibles sous un format directement imprimable par vos soins dans le cadre du montage de votre (vos) opération(s). Nous attirons votre attention sur la nécessité d'adopter un comportement éco-responsable lors de l'impression de ces outils (choix du papier, de l'encre et diffusion bien ciblée). Les commandes d'outils de communication devront être réalisées avant le 3 novembre pour les DOM-TOM et avant le 10 novembre pour la métropole. Pour toute question, vous pouvez nous contacter sur [serd@ademe.fr](mailto:serd@ademe.fr).'
- Présenter votre (vos) action(s)**: A section with text: 'et découvrir les actions innovantes d'autres porteurs de projets. Découvrez sur cet espace dédié les actions innovantes d'autres porteurs de projets.'

On the right side, there is a sidebar titled 'ESPACE PRIVÉ' with a list of links: Accueil, Mon compte, Labelliser mon action, Mes actions SERD, Mes téléchargements d'outils web, Espace discussion, and Contactez la SERD.

# QUELS SONT LES OUTILS DE COMMUNICATION MIS À DISPOSITION ET COMMENT LES OBTENIR ?

L'ADEME met à votre disposition de nombreux outils de communication pour vous accompagner dans votre engagement.

Ces outils de communication sont gratuits et disponibles sous un format à télécharger (directement imprimable) ou à commander sur le site de la SERD (en quantité limitée, dans un objectif de prévention des déchets).

Les outils mentionnés **en vert** sont disponibles à la commande.

## LES OUTILS DE COMMUNICATION DISPONIBLES

### Pour communiquer sur votre action :

- L'identité visuelle : logos, bannières web et signature mail
- La police (LoveYaLikeASister)
- **L'affiche de la SERD 2020**
- **L'affiche « Avez-vous vraiment besoin d'un nouveau smartphone ? »**
- Les pictogrammes thématiques
- La vidéo « C'est décidé : je réduis mes déchets ! » sur les thèmes de la SERD

### Pour vous aider dans votre animation :

- **Affiche thématique « Consommons autrement »**
- Kit des Voisins Solidaires :  
3 posters :
  - « Ceci est une boîte à outil »
  - « Ceci est une cuisine tout équipée »
  - « Ceci est une cabane de jardin »3 affichettes :
  - « Ceci est une bibliothèque »
  - « Ceci est un petit coup de main »
  - « J'organise un apéro troc chez moi »

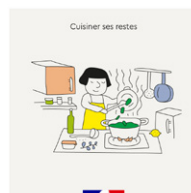
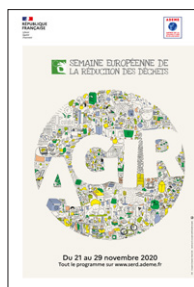

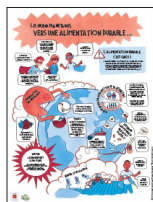

- Affiche FNE - ADEME « Plastique : mieux comprendre le recyclage des emballages »

- Les posters adaptables à votre action :
  - Poster A3 ou A4 des actions communes
  - Tableau de pesée des actions communes

- **L'exposition « L'essentiel sur les déchets » (3 panneaux)**

- **L'exposition « Quels impacts ont mes vêtements sur la planète ? » (5 panneaux)**

- **L'exposition « L'alimentation durable, c'est quoi ? » (4 panneaux)**

- L'exposition « Soyons malin, consommons bien ! » (8 panneaux)

- Les affiches « La campagne des Répar'acteurs »

- Infographies :

- « Electroménager : comment éviter les pannes ? »

- « Comment devenir un consommateur responsable ? »

- « Comment reprendre la main sur nos consommations ?

- Comment garder nos objets plus longtemps ? »

- « Ces objets qui pèsent lourd dans votre quotidien »

- « Comment réduire l'impact de mon look ? »

- « La mode sans dessus-dessous »

- « Les contes de l'antigaspi »

- « Comment traquer le gaspillage alimentaire »

- « Manger mieux, gaspiller moins »

- « Gaspillage alimentaire : aliments gaspillés, budget grignoté ! »

- « Comment manger mieux sans dépenser plus ? »

- « Le gaspillage alimentaire en restauration collective »

- « Le smartphone : une relation compliquée »

- « Que contient notre poubelle ? »

- « Économie circulaire : comment ça marche ? »

- Vidéos :

- Les vidéos de la campagne « Longue vie aux objets »

- « Comment allonger la durée de vie de nos objets ? »

- « Bientôt un indice de réparabilité des produits »

- « Comment réduire notre consommation de biens ? »

- « Les 5 R pour lutter contre l'obsolescence culturelle »

- « Une usine d'un nouveau genre pour recycler le plastique »

- « Comment lutter contre le gaspillage alimentaire ? »

- « Tutoriel gâchimètre de pain »

- « Diminuer le gaspillage des industries agrolimentaires c'est possible »

- Fiche technique « Comment fabriquer un gâchimètre de pain ? »  
et Fiche annexe « Gâchimètre de pain »

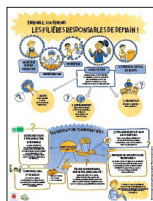

## Pour diffuser auprès de votre cible :

- 26 vignettes réseaux sociaux « Consommons autrement »
- Les guides pratiques ADEME :
  - *L'éco-délégué*
  - *Bienvenue bébé*
  - *Plante ton slip*
  - *Prêts pour l'école*
  - *Une maison plus écologique*
  - *Consommer responsable*
  - *Moins de produits toxiques*
  - *Manger mieux, gaspiller moins*
  - *Le compostage et le paillage*
  - *Les impacts du smartphone*
  - *Que faire de ses déchets ?*
  - *L'économie circulaire en 10 questions*
  - *Éco-responsable au bureau*
  - *Comment agir pour la planète ? (à destination des adolescents)*
  - *La face cachée du numérique*

### ■ La carte postale de promotion de l'outil en ligne :

« Que faire de mes déchets ? »

### ■ Affichette de promotion de l'outil en ligne « Que faire de mes déchets ? »

### ■ Affiches « Que faire de mes déchets ? »

- Que faire de mes déchets ?
- Les déchets en Guadeloupe, quelques chiffres...
- Les déchets en Martinique, quelques chiffres...
- Les déchets en Guyane, quelques chiffres...

### ■ L'affiche « Le revers de mon look »

### ■ Le livret « Le revers de mon look »

### ■ Fiche « Comment faire durer ses objets ? »

### ■ Fiche « Les étiquettes environnementales »

### ■ Plaquette Restaurateurs Étiquetable

### ■ Calendrier des fruits et légumes de saison

### ■ Livret de recettes « Des recettes simples, parfois étonnantes délicieuses et "Zéro déchet" »

### ■ Livret « Recettes des 4 saisons à base de légumes et légumineuses »

### ■ Le jeu de cartes « Ça suffit le gâchis ! »

### ■ Le jeu pour enfants de 7 familles sur la prévention des déchets

### ■ Le gobelet doseur à monter soi-même pour lutter contre le gaspillage alimentaire

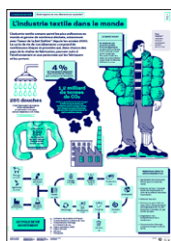

## Pour vous aider à préparer votre animation :

- Le guide du porteur de projet de la SERD
- Le catalogue des formations de l'ADEME sur la thématique des déchets
- Le site internet « M ta terre » à destination du jeune public
- OPTIGEDE, plateforme d'échanges et de diffusion d'outils et retours d'expérience sur l'économie circulaire et les déchets
- AGIR pour la transition écologique, plateforme ADEME d'accompagnement dans la transition écologique des particuliers, professionnels et collectivités territoriales
- Les documents techniques :
  - Synthèse « Déchets chiffres-clés : L'essentiel 2020 »
  - ADEME Magazine : « Économie circulaire : changer d'échelle »
  - Feuille de route : 50 mesures pour une économie 100% circulaire
  - La tarification incitative
  - Fiche « Financement de la gestion des déchets : la tarification incitative »
  - Référentiel national des coûts du service public de prévention et de gestion des déchets
  - Élaborer et conduire avec succès un Plan local de prévention des déchets ménagers et assimilés (PLPDMA)
  - PME Témoins : se lancer dans les achats responsables
  - ADEME Magazine : « Recyclage : quelles perspectives ? »
  - Étude : « Les Français et la réparation »
  - Outils méthodologiques sur la réparation
  - Outils méthodologiques sur le réemploi et la réparation
  - Outils et ressources pour le réemploi des emballages
  - Fiches établissements et fiches actions « Opération santé témoin, intégrer l'économie circulaire en santé »
  - Guide « Bonnes pratiques et innovations environnementales dans le secteur de la distribution alimentaire »
  - Boîte à outils « Stop au gâchis »
  - Synthèse « Lutte contre le gaspillage alimentaire »
  - Livret « Mon resto engagé, livret de bonnes pratiques »
  - Questionnaire d'auto-évaluation « Mon restau responsable »
  - Outils pour le diagnostic du gaspillage alimentaire en restauration collective
  - Bilan de l'opération 1000 écoles et collèges contre le gaspillage alimentaire
  - Guide « Réduire le gaspillage alimentaire en restauration collective »
  - Guide pratique « Pour une restauration événementielle durable »
  - Brochure Mobilisation des écoles et animations scolaires pour sensibiliser à la prévention des déchets

## Pour évaluer et valoriser votre action :

- Le questionnaire « Participants »
- Le questionnaire « Participants Enfants »
- Le questionnaire « Porteur de projet »
- Le formulaire de candidature aux Trophées

## COMMENT OBTENIR LES OUTILS DE COMMUNICATION SERD

Une fois votre action labellisée, vous avez accès à la liste d'outils de communication à commander et à télécharger.

Deux possibilités s'offrent à vous pour vous doter des outils de communication :

### a) Télécharger les outils

1. Cliquer sur l'onglet à droite « Mes téléchargements d'outils web »

Accueil / Espace privé / Mes téléchargement d'outils web

### MES TÉLÉCHARGEMENT D'OUTILS WEB

La labellisation des actions est possible jusqu'au vendredi 3 novembre 2017.  
Après cette date, l'envoi de la documentation ADEME n'est pas garanti (sous réserve de disponibilité).  
Ici, vous pourrez **télécharger les outils de communication de la SERD.**

- Identité visuelle
- Bannières web et signature de mails
- Flyers et questionnaires
- Police (LoveYaLikeASister)
- Affiches et kakemono
- Jeux
- Pictogrammes thématiques
- Posters des actions communes
- Objets
- Expositions
- Guides, brochures et études
- Site internet
- Vidéo
- Évaluation et candidature aux Trophées
- Documentation technique
- Formations

### ESPACE PRIVÉ

- Accueil
- Mon compte
- Labelliser mon action
- Mes actions SERD
- Mes téléchargements d'outils web
- Espace discussion
- Contactez la SERD

2. Télécharger les outils que vous souhaitez

## b) Commander des outils

### 1. Cliquer sur « Commander mes outils »

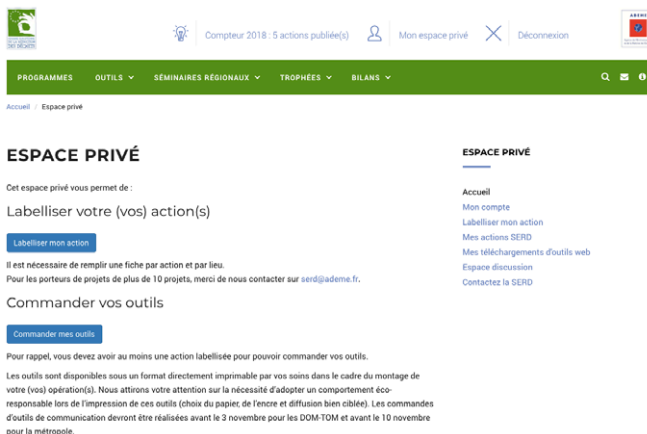

Accueil | Espace privé

### ESPACE PRIVÉ

Cet espace privé vous permet de :

- Labelliser votre (vos) action(s)  
[Labelliser mon action](#)

Il est nécessaire de remplir une fiche par action et par lieu.  
Pour les porteurs de projets de plus de 10 projets, merci de nous contacter sur [serd@ademe.fr](mailto:serd@ademe.fr).

Commander vos outils  
[Commander mes outils](#)

Pour rappel, vous devez avoir au moins une action labellisée pour pouvoir commander vos outils.

Les outils sont disponibles sous un format directement imprimable par vos soins dans le cadre du montage de votre (vos) opération(s). Nous attirons votre attention sur la nécessité d'adopter un comportement éco-responsable lors de l'impression de ces outils (choix du papier, de l'encre et diffusion bien ciblée). Les commandes d'outils de communication devront être réalisées avant le 3 novembre pour les DOM-TOM et avant le 10 novembre pour la métropole.

**ESPACE PRIVÉ**

- Accueil
- Mon compte
- Labelliser mon action
- Mes actions SERD
- Mes téléchargements d'outils web
- Espace discussion
- Contactez la SERD

### 2. Sélectionner l'année de l'action pour visualiser le tableau récapitulatif de votre ou de vos action(s)

### 3. Pour l'(les) action(s) qui a(ont) le statut « Labellisée », cliquer sur « Commander des outils »

### 4. Choisir les outils que vous souhaitez et finaliser la commande. *Attention : vous ne pouvez passer qu'une seule commande par action labellisée.*

Accueil | Espace privé | Commander des outils

### COMMANDER DES OUTILS

Pour les associations FNE, vous pouvez consulter <https://goo.gl/forms/hlw7F19XX8cd90bc2>

Nom de l'outil	Quantité
 Affiche "Avez vous vraiment besoin d'un nouveau smartphone? Avez vous vraiment besoin d'un nouveau smartphone?"	0
 Affiche promotionnelle SERD 2017 Affiche promotionnelle de la SERD 2017. Format 40 x 60 cm.	0
 Affichette "Que faire de mes déchets? Affichette de promotion de l'outil en ligne "Que faire de mes déchets?"	0
 Badge SERD/Badge aux couleurs de la semaine européenne de réduction des déchets.	0

**ESPACE PRIVÉ**

- Accueil
- Mon compte
- Labelliser mon action
- Mes actions SERD
- Mes téléchargements d'outils web
- Espace discussion
- Contactez la SERD

# COMMENT OPTIMISER LE MONTAGE DE SON ACTION SERD ?

L'expérience des porteurs de projet des années précédentes permet de tirer quelques enseignements clés sur la réalisation optimale d'une action SERD.

- ▶ **Grâce à une très bonne organisation, sur le mode de la gestion de projet, monter une action SERD, c'est possible !**

## Les étapes clés du montage d'une action SERD

1. Sélectionner le thème de son action
2. Identifier sa cible prioritaire (élus, salariés, scolaires...)
3. Choisir le lieu et la modalité d'animation de son action
4. Planifier le calendrier de son action (demi-journée, journée entière ou réédition de la même action au cours de plusieurs journées)
5. Construire son plan d'action
  - les objectifs (nombre de participants visé, niveau de sensibilisation avant/après l'action SERD...)
  - les besoins / moyens pour concrétiser ces objectifs :
    - Moyens techniques (outils de communication, partenariat technique et logistique, pour disposer d'une salle ou d'une expertise technique et pédagogique par exemple...)
    - Moyens humains à dédier
    - Moyens financiers à mobiliser
    - Rétro-planning
6. Déterminer les facteurs de succès de l'évènement, les indicateurs et le suivi des indicateurs :
  - Questionnaire
  - Comptage du nombre de participants
  - Évaluation des retombées presse...

- ▶ Chaque année, l'ADEME organise des **Séminaires de préparation de la SERD** dans plusieurs régions, qui permettent aux porteurs de projet de :
  - S'approprier des idées d'animations SERD et de connaître les freins à surmonter et les leviers à actionner pour mettre en place des actions exemplaires
  - Créer des contacts pour développer des réseaux/partenariats.

Quelques mois avant l'ouverture des labellisations des actions SERD début septembre, vous pouvez consulter la rubrique dédiée aux séminaires sur le site de la SERD pour savoir si un prochain séminaire est organisé dans votre région :

<http://www.serd.ademe.fr/presentation>

- ▶ Pour connaître, le cas échéant, l'existence d'accompagnements techniques, voire financiers, de la part de structures publiques locales, **prenez contact avec la Direction Régionale de l'ADEME de votre région** quelques mois avant l'ouverture des labellisations des actions SERD début septembre :

<https://www.ademe.fr/content/liste-implantations-lademe>

# QUELLE ACTION SERD METTRE EN PLACE ?

Votre action peut porter sur l'un des 5 thèmes suivants :

- 1. Prévention des déchets (éco-conception, suremballage, produits jetables...)**
- 2. Prévention des déchets dangereux**
- 3. Prévention du gaspillage alimentaire**
- 4. Promotion du compostage**
- 5. Réemploi / Réparation / Réutilisation**

Pour chacun de ces thèmes, de nombreux lieux de réalisation de votre action sont possibles. En voici des exemples :

- Rue/Place/Jardin/Parc
- Gare
- Marché/Magasin de proximité/Supermarché
- Salle de cinéma/de théâtre
- Salle municipale
- Espace culturel/Bibliothèque/Médiathèque
- Bar/café/restaurant
- Restaurant scolaire/d'entreprise
- Hall d'entrée de ma structure/de la Mairie
- Cité Universitaire
- Garderie/Centre aéré
- École/Collège/Lycée/Université
- Centre de tri
- Recyclerie/Déchèterie
- Sur internet

Pour vous aider à concevoir votre action SERD, voici des idées d'animation, par thème et par cible.

## 1. PRÉVENTION DES DÉCHETS

(éco-conception, suremballage, produits jetables...)

### Quelques idées de sous-thèmes :

- Suremballage (sacs plastiques, bouteilles plastiques, grands formats de produits, etc.)
- Produits jetables (couches, vaisselle jetable, etc.)
- Promotion des produits Ecolabel Européen et des fabrications « maison »
- Communication éco-responsable (impressions limitées, recto-verso et noir et blanc, stop-pub, etc.)

### CIBLE EXEMPLES DE MODALITÉS D'ANIMATION

#### Élus

- Portes ouvertes et visite guidée d'un site
- Signature d'une charte des élus

#### Professionnels

- Stand d'information
- Bar à eau (comparaison d'eaux en bouteille et d'eau du robinet)
- Distribution de verres / mugs et achat de pichets/carafes
- Formation aux éco-gestes
- Mise en place d'une boîte à idées
- Campagne de communication

#### Grand public

- Projection d'un film
- Conférence
- Exposition
- Pique-nique / goûter / apéritif zéro déchet
- Promotion et distribution de l'autocollant Stop pub
- Campagne d'affichage
- Stand d'information
- Portes ouvertes d'un centre de tri des emballages ménagers
- Atelier de découverte des couches lavables
- Atelier de fabrication de cosmétiques naturels / de produits ménagers
- Installation de « stop rayon » pour indiquer les produits « pauvres » en emballage
- Visite guidée dans un supermarché pour apprendre les éco-gestes possibles
- Animation « Chariot Mini - Maxi déchets » (comparaison d'un caddie plein de produits suremballés et microdosés et d'un caddie exemplaire)
- Stand de pesée des emballages suite aux courses
- Bar à eau (comparaison d'eaux en bouteille et d'eau du robinet)
- Spectacle pédagogique

#### Scolaires

- Goûter Maxi - Mini déchets
- Animation-jeu (quiz, jeu de l'oie de l'ADEME...)
- Concours BD / vidéo-clip / nouvelle
- Spectacle pédagogique

#### Étudiants

- Réalisation d'un clip vidéo
- Spectacle pédagogique

## 2. PRÉVENTION DES DÉCHETS DANGEREUX

### Quelques idées de sous-thèmes :

- Le tri des déchets dangereux
- La substitution de produits toxiques par des produits naturels

CIBLE	EXEMPLES DE MODALITÉS D'ANIMATION
Élus	<ul style="list-style-type: none"><li>• Signature d'une charte des élus</li><li>• Portes ouvertes et visite guidée d'un site</li></ul>
Professionnels	<ul style="list-style-type: none"><li>• Organisation d'une collecte (Déchets électriques et électroniques / Piles)</li><li>• Organisation d'une réunion d'échanges sur les déchets générés par l'activité</li><li>• Stand d'information</li><li>• Campagne d'affichage</li><li>• Portes ouvertes et visite guidée d'un site</li><li>• Atelier de fabrication de produits ménagers</li><li>• Atelier de fabrication de peinture au naturel</li></ul>
Grand public	<ul style="list-style-type: none"><li>• Projection d'un film</li><li>• Débat</li><li>• Organisation d'une collecte (Déchets électriques et électroniques / Piles / Amiante / Produits phytosanitaires / Pneus usagés)</li><li>• Organisation d'une exposition</li><li>• Stand d'information</li><li>• Visite d'une déchèterie / centre de valorisation des déchets dangereux</li><li>• Atelier de fabrication de cosmétiques naturels / de produits ménagers</li><li>• Atelier de jardinage au naturel et des alternatives aux pesticides</li><li>• Atelier de fabrication de peinture au naturel</li><li>• Spectacle pédagogique</li></ul>
Scolaires	<ul style="list-style-type: none"><li>• Organisation d'une collecte (Déchets électriques et électroniques / Piles / Cartouches usagées)</li><li>• Organisation d'une exposition</li><li>• Concours Collecte de piles</li><li>• Visite d'une déchèterie / centre de valorisation des déchets dangereux</li></ul>
Étudiants	<ul style="list-style-type: none"><li>• Projection d'un film / reportage</li><li>• Exposition</li></ul>

### 3. PRÉVENTION DU GASPILLAGE ALIMENTAIRE

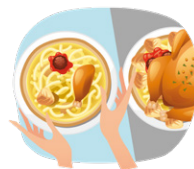

#### Quelques idées de sous-thèmes :

- La cuisine des restes/épluchures
- La promotion du « Gourmet Bag »
- Les dates limites de consommation (DLC) et les dates limites d'utilisation optimale (DLUO)
- Les bonnes pratiques du rangement des courses et de la conservation des aliments

#### CIBLE EXEMPLES DE MODALITÉS D'ANIMATION

##### Élus

- Signature d'une convention
- Dégustation d'un repas anti-gaspi

##### Professionnels

- Campagne d'affichage
- Organisation d'une « Disco soupe »
- Atelier de cuisine anti-gaspi
- Opération de sensibilisation dans le restaurant scolaire (tri et pesée des déchets)

##### Grand public

- Campagne d'affichage
- Stand d'information (affiches, astuces, recettes anti-gaspi, quiz, etc.)
- Atelier de cuisine anti-gaspi
- Organisation d'une « Disco soupe »
- Exposition
- Débat
- Projection d'un film / documentaire
- Spectacle pédagogique

##### Scolaires

- Exposition
- Atelier de cuisine anti-gaspi
- Goûter zéro-gaspi
- Opération anti-gaspillage en restauration scolaire (séparation et pesée des déchets, collecte du pain jeté...)
- Animation-jeu (quiz, jeu de l'ADEME...)
- Concours BD / vidéo-clip / nouvelle
- Projection d'un film
- Spectacle pédagogique

##### Étudiants

- Exposition
- Stand d'information (affiches, astuces, recettes anti-gaspi, quiz, etc.)
- Organisation d'un apéro anti-gaspi
- Réalisation d'un clip vidéo
- Animation d'assises pour co-construire des idées d'actions
- Projection d'un film
- Spectacle pédagogique

## 4. PROMOTION DU COMPOSTAGE

### Quelques idées de sous-thèmes :

- Compostage
- Lombricompostage
- Compostage individuel
- Compostage collectif
- Jardinage au naturel (plantations à pousses lentes, extraits de plante, auxiliaires de jardin, jachère, alternatives aux pesticides...)
- Valorisation des déchets verts (broyage, paillage, mulching...)

### CIBLE

### EXEMPLES DE MODALITÉS D'ANIMATION

#### Élus

- Signature d'une charte des élus
- Portes ouvertes et visite guidée d'un site
- Organisation d'une conférence

#### Professionnels

- Organisation d'une démonstration des bonnes pratiques
- Stand d'information
- Mise en place d'un composteur collectif

#### Grand public

- Campagne d'affichage d'incitation au compostage
- Réunion publique
- Conférence « Le compostage, mode d'emploi »
- Soirée-débat
- Projection d'un film
- Soirée d'échanges entre utilisateurs d'un site de compostage
- Visite guidée d'un site de compostage
- Balade pédagogique en forêt / randonnée nature « Le cycle du carbone »
- Distribution de composteurs à des foyers témoins
- Distribution de compost mûr / de broyat
- Inauguration du compostage partagé en résidence
- Stand d'information (diffusion de conseils et bonnes pratiques ; jeu-test des bonnes pratiques du compostage, *via* des étiquettes « À mettre », « À éviter », « À proscrire »)
- Démonstrations des bonnes pratiques du compostage
- Atelier de fabrication d'un composteur
- Animation-formation par un maître-composteur
- Atelier de broyage de végétaux
- Organisation d'échanges de bonnes pratiques chez des particuliers
- Spectacle pédagogique

#### Scolaires

- Événement sur le lancement d'une opération de compostage
- Atelier de découverte du compost
- Invitation des parents d'élèves à apporter leurs déchets végétaux pour enrichir le compost de l'école
- Spectacle pédagogique

#### Étudiants

- Café-compost
- Reportage à la radio universitaire
- Spectacle pédagogique

## 5. RÉEMPLOI / RÉPARATION / RÉUTILISATION

### Quelques idées de sous-thèmes :

- Réemploi : Don et vente d'occasion / collecte / troc d'objets ; Location / emprunt de matériel
- Réutilisation : Récupération / Relooking (donner une seconde vie aux objets délaissés ou destinés à être jetés)
- Réparation : Bricolage / Couture...

### CIBLE EXEMPLES DE MODALITÉS D'ANIMATION

<b>Élus</b>	<ul style="list-style-type: none"><li>• Signature d'une charte des élus</li><li>• Portes ouvertes et visite guidée d'un site (Recyclerie et Ressourcerie)</li><li>• Conférence</li></ul>
<b>Professionnels</b>	<ul style="list-style-type: none"><li>• Stand de collecte / de don d'objets (jouets, livres, textiles...)</li></ul>
<b>Grand public</b>	<ul style="list-style-type: none"><li>• Exposition sur le réemploi (panneaux ou objets fabriqués grâce à la récupération)</li><li>• Stand d'information et quiz/jeux de sensibilisation</li><li>• Visite guidée d'une Recyclerie ou d'une Ressourcerie</li><li>• Mise en place d'une Recyclerie itinérante</li><li>• Mise en place d'un stand de collecte / de don d'objets (jouets, livres, textiles...)</li><li>• Organisation d'un troc d'objets</li><li>• Organisation d'un village de la Réparation et du Réemploi (artisans et associations offrent conseils, démonstrations et réparations d'objets)</li><li>• Projection d'un film et discussion</li><li>• Campagne média (web, radios locales, cinémas locaux)</li><li>• Démonstration de techniques de réparation</li><li>• Atelier « Repair Café » (vélos, objets électroménagers...)</li><li>• Atelier « Récupération » (jouets, décoration, bijoux...)</li><li>• Atelier « Relooking » de meubles</li><li>• Atelier « Réparation / couture » (meubles, vêtements)</li><li>• Spectacle pédagogique</li></ul>
<b>Scolaires</b>	<ul style="list-style-type: none"><li>• Organisation d'un troc d'objets</li><li>• Stand de collecte / de don d'objets (jouets, livres, textiles...)</li><li>• Atelier Récupération (jouets, décoration...)</li><li>• Spectacle pédagogique</li></ul>
<b>Étudiants</b>	<ul style="list-style-type: none"><li>• Organisation d'un troc d'objets</li><li>• Mise en place d'un stand de collecte / de don d'objets (jouets, livres, textiles...)</li><li>• Animation d'assises pour co-construire des idées d'actions en matière de réemploi / réparation</li><li>• Spectacle pédagogique</li></ul>

# COMMENT UTILISER L'ESPACE DISCUSSION ?

L'espace discussion est accessible à tous les porteurs de projet SERD pour :

- Présenter votre action (description, moyens mobilisés, points forts, outils de communication utilisés...)
- Découvrir des actions innovantes
- Interagir entre porteurs de projet

## LES ÉTAPES

1. Se connecter au site de la SERD : [www.serd.ademe.fr](http://www.serd.ademe.fr)
2. Cliquer sur « Connectez-vous » et entrer vos login et mot de passe
3. Entrer votre login et votre mot de passe

### a) Présenter votre action à l'espace discussion

4. Cliquer sur l'onglet à droite « Mes actions SERD »

Accueil / Espace privé / Mes actions SERD

### MES ACTIONS SERD

Résultat 1 - 2 sur 2

Année de l'action : 2018

Titre	Région	Thème	Date	Statut	Action	Espace discussion
Test LSA1 XXXX	Ile-de-France	Journée de nettoyage	17/11/2018 25/11/2018	Labellisée	Commander des outils	Présenter mon action <a href="#">dupliquer</a>
Test LSA2 XXXX	Ile-de-France	Journée de nettoyage	17/11/2018 25/11/2018	Labellisée	Commander des outils	Présenter mon action <a href="#">dupliquer</a>

**ESPACE PRIVÉ**

- Accueil
- Mon compte
- Labelliser mon action
- Mes actions SERD**
- Mes téléchargements d'outils web
- Espace discussion
- Contactez la SERD

5. Dans le tableau, sous « Espace discussion » à droite, cliquer sur « Présenter mon action »

## 6. Remplir le formulaire et cliquer sur: « Enregistrer »

  Compteur 2018 : 5 actions publiée(s)  Mon espace privé  Déconnexion 

PROGRAMMES Outils ▼ SÉMINAIRES REGIONAUX ▼ TROPHÉES ▼ BILANS ▼   

[Accueil](#) / [Ajouter du contenu](#) / [Créer Projet](#)

### CRÉER PROJET

Nom du projet \*

Description \*

Format de texte Full HTML  [Plus d'information sur les formats de texte](#)

- Les adresses de pages web et de courriels sont transformées en liens automatiquement.
- Les lignes et les paragraphes vont à la ligne automatiquement.

**Thématique \***

- Journée de nettoyage
- Prévention des déchets : éco-conception, suremballage, produits jetables...
- Prévention des déchets dangereux
- Prévention du gaspillage alimentaire
- Promotion du compostage
- Réemploi / Réparation / Réutilisation

**Cible \***

- Grand public
- Enfant / adolescent
- Etudiants
- Professionnels / salariés
- Elus
- Autre

**Photo**

[Parcourir](#)

Porteur du projet 

Objectifs \*

Préconisations

## b) Consulter les actions d'autres porteurs de projet et poser vos questions / donner votre avis

### 4. Cliquer sur l'onglet à droite « Espace discussion »

The main content area is divided into two columns. The left column is titled 'RECHERCHER UN PROJET' and contains several filter dropdown menus: 'PORTEURS DE PROJET', 'CIBLES', 'TAGS', 'TH MATIQUES', 'R GIONS', and 'ANN E'. Below these is a search input field with the placeholder text 'Rechercher' and an 'Appliquer' button. A 'Show more' link is also visible.

The right column is titled 'ESPACE PRIV ' and contains a list of links: 'Accueil', 'Mon compte', 'Labelliser mon action', 'Mes actions SERD', 'Mes t lchargements d'outils web', 'Espace discussion', and 'Contactez la SERD'.

Two project listings are shown in the main content area. The first is 'Troc textile cr atif', featuring a photo of people at a textile swap event and a description: 'Le Troc textile s'est d roul  le dimanche 20 novembre 2016. La th matique principale  tait la r duction des d chets textile, mais nous avons ouvert cette th matique plus largement   travers des ateliers. Voici les diff rentes parties de l' v nement : le troc, avec une...'. The second listing is 'Projet Respectu h tellerie durable', featuring a photo of a hotel building and a description: 'Dans le cadre du projet d'affichage environnemental de 10 h tels en corse, projet nomm  Respectu, accompagn  par l'ADEME et l'OECE de la Corse, en partenariat avec EDE Kymolia, Syvadeo et l'universit  de Corte. Les 10 h tels se sont mobilis s durant toute la Semaine de...'. Each listing has an 'En savoir plus' button.

5. Rechercher dans le moteur de recherche
6. Cliquer sur « En savoir plus » pour ouvrir l'action
7. Insérer votre question et/ou avis dans l'espace « Commentaires »
8. Puis, cliquer sur « Enregistrer »

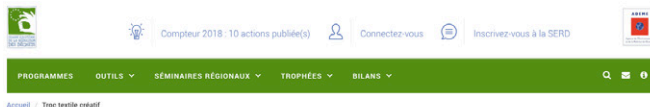

## TROC TEXTILE CRÉATIF

**Description:** Le Troc textile s'est déroulé le dimanche 20 novembre 2016. La thématique principale était la réduction des déchets textile, mais nous avons ouvert cette thématique plus largement à travers des ateliers. Voici les différentes parties de l'événement :

- le troc, avec une centaine d'exposants (uniquement des particuliers et des vêtements d'adultes) ;
- l'atelier couture , dans lequel les couturières ont appris au public à confectionner de nouveaux éléments à partir de vieux tissus. Par exemple, un atelier confection de poche en textile récupéré et de tabliers de cuisine à partir de vieilles chemises ont permis de sensibiliser à la consommation écoresponsable ;
- la zone des créateurs locaux, qui ont présenté et vendu leurs créations faites uniquement avec de la récupération) ;
- l'atelier « nature » : la création de parapluies japonais avec de vieux tissus et la confection de couronnes en feuilles et épines de pin ont permis d'évoquer le problème des déchets verts ;
- le coin réparation : nous avons fait le lien textile/réparation grâce à la réflexion de fauteuils, puis nous avons ouvert sur la réparation en général avec un repair/café et un atelier sur le travail du bois au naturel.

À l'occasion de cette journée, un concours a été organisé pour le jeune public (tous les scolaires et périscolaires des deux communautés de communes). Le but était de confectionner des calendriers des fêtes de fin d'année, qui ont ensuite été exposés à l'entrée de la salle et soumis au vote du public sur le stand des communautés de communes. Ce stand a aussi permis de répondre à d'éventuelles questions sur les déchets.

**Thématique:** Prévention des déchets : éco-conception, suremballage, produits jetables...

**Cible:** Grand public

**Photo:**

**Objectifs:** Sensibiliser à la réduction des déchets textile

**Action associée:** Stand d'information sur le recyclage

AJOUTER UN COMMENTAIRE

VOTRE NOM

COMMENTER

# Pour en savoir plus

## Quelques liens utiles

- Le site de la SERD :  
<http://www.serd.ademe.fr>
- Quelques autres idées d'animations SERD :  
<http://www.serd.ademe.fr/les-idees-danimation>
- Les séminaires de préparation de la SERD :  
<http://www.serd.ademe.fr/presentation>
- La prévention des déchets :  
<http://www.ademe.fr/expertises/dechets/passer-a-laction/eviter-production-dechets/dossier/prevention/prevention-reduction-dechets-quoi-sagit>
- La politique déchets de l'ADEME :  
<http://www.ademe.fr/expertises/dechets>
- L'information déchets pour les jeunes :  
<http://www.mtaterre.fr>
- D'autres informations sur les déchets :  
<https://particuliers.ademe.fr/maison/dechets>

## Contact

Pour toute question concernant l'inscription de votre action, le téléchargement/la commande d'outils de communication ou toute autre demande sur la SERD :

### **Cabinet Langevin & Associés**

(Coordination de la SERD pour l'ADEME)

[serd@ademe.fr](mailto:serd@ademe.fr)